

## Passo a Passo – Matriz Curricular Escola

### Descrição das Atividades

Este documento descreve as atividades que as Unidades Escolares devem realizar para incluir das matrizes curriculares do Ensino Fundamental (séries finais) e Ensino Médio no Sistema de Gestão Escolar – SGE.

### Orientações Gerais:

- ✓ É responsabilidade da escola mãe atribuir as matrizes dos anexos.
- ✓ As matrizes devem ser incluídas de acordo com a modalidade e turnos ofertados pela escola. Por exemplo: A escola oferta ensino médio no turno matutino, vespertino e noturno e Fundamental no matutino. Nesse caso, devem ser incluídas as matrizes do Ensino Médio – Diurno, Ensino Médio – Noturno e Fundamental – Diurno.
- ✓ Os componentes curriculares “Educação Física” e “Artes” do Ensino Fundamental (1ª a 4ª série e 1º a 5º ano) e “Educação Religiosa” (1ª a 4ª série e 1º a 9º ano) não serão incluídos na matriz por serem trabalhados como atividade.
- ✓ As escolas que ofertam Educação Profissional terão suas matrizes atribuídas pela SUPROF.

### 1. Incluindo as matrizes curriculares no SGE



**ATENÇÃO!** Deverão ser incluídas pela escola apenas as matrizes do Ensino Fundamental – séries finais (5ª a 8ª), Fundamental de Nove Anos – séries finais (6º a 9º) e Ensino Médio Regular. Caso a escola tente incluir a matriz de outra modalidade o sistema exibirá a mensagem: *“Matriz curricular não pode ser cadastrada. A série deve possuir pelo menos um componente curricular que aceite alteração”*.

1.1 Acesse no menu **Gestão Escolar -> Gestão de Avaliação-> Matriz Curricular por Modalidade -> Matriz Curricular da Escola**. O sistema exibirá a tela abaixo. Clique no botão **“Incluir”** (Figura 1).

Consultar matriz curricular escola

---

Nome da matriz:

Turno: SELECIONE... ▼

\* Tipo de Ensino: SELECIONE... ▼

\* Modalidade: SELECIONE... ▼

\* SubModalidade: SELECIONE... ▼

Limpar Consultar **Incluir**

Figura 1

1.2 Na tela “Selecionar matriz curricular padrão” (Figura 2), selecione os campos “**Tipo de Ensino**”, “**Modalidade**”, “**Submodalidade**” e clique no botão “**Consultar**”.

Figura 2

1.3 O sistema disponibilizará a matriz curricular padrão de acordo com a oferta de ensino selecionada (Figura 3);

	Nome $\Delta \nabla$	Tipo $\Delta \nabla$	Turno $\Delta \nabla$	Período de vigência - Início $\Delta \nabla$	Período de vigência - Término $\Delta \nabla$
<input checked="" type="radio"/>	ENSINO MÉDIO REGULAR - 1ª À 3ª SÉRIE	PADRÃO	DIURNO	01/01/2011	
<input type="radio"/>	ENSINO MÉDIO REGULAR - 1ª À 3ª SÉRIE	PADRÃO	NOTURNO	01/01/2010	

Figura 3

1.4 Selecione a Matriz que será incluída e clique no botão “**Selecionar**” (Figura 3). O sistema exibirá a tela abaixo.

Dados da matriz

\* Nome da matriz: 1176377 - ENSINO MÉDIO REGULAR - 1ª À 3ª SÉRIE

\* Turno: NOTURNO

\* Data vigência inicial: 01/01/2010

\* Data vigência final:

\* Dias letivos: 200

\* Semanas letivas: 40

\* Carga horária semanal: 25 (em horas)

\* Carga horária aula: 40 (em minutos)

\* Tipo matriz:  Padrão  Específica

	Tipo de ensino	Modalidade	SubModalidade	Série	Curso	Faltas agrupadas	Permite progressão parcial	Qtde. Comp	Aceita Alteração
<input type="radio"/>	ENSINO REGULAR	MÉDIO	MÉDIO	1ª SÉRIE - ENSINO MÉDIO		NÃO	SIM	2	
<input type="radio"/>	ENSINO REGULAR	MÉDIO	MÉDIO	2ª SÉRIE - ENSINO MÉDIO		NÃO	SIM	2	
<input type="radio"/>	ENSINO REGULAR	MÉDIO	MÉDIO	3ª SÉRIE - ENSINO MÉDIO		NÃO	SIM	2	

Componentes curriculares

\* Componente curricular: CLIQUE NA LUPA.

Categoria	Disciplina	Nº aulas semanal-presencial	Nº aulas semanal-atividade compl.	Aceita dispensa	Tipo de avaliação	Aceita Alteração
-----------	------------	-----------------------------	-----------------------------------	-----------------	-------------------	------------------

Figura 4

Nessa etapa, o usuário deve selecionar cada série da matriz e confirmar os componentes curriculares.

Os componentes curriculares estão classificados em dois grupos: Obrigatórios e Opcionais. Os componentes opcionais estão disponíveis apenas para o Ensino



Componentes curriculares opcionais

<input type="checkbox"/>	Disciplina	Nº aulas sem. pres.	Nº aulas sem. atv. compl.	Aceita dispensa	Tipo de avaliação	Aceita alteração
<input checked="" type="checkbox"/>	COMP.DE UMA DAS ÁREAS DO CONHECIMENTO	1	0	NÃO	NOTA	SIM
<input type="checkbox"/>	LINGUA ESTRANGEIRA MODERNA (ESPANHOL)	2	0	NÃO	NOTA	SIM
<input type="checkbox"/>	LINGUA ESTRANGEIRA MODERNA (FRANCÊS)	2	0	NÃO	NOTA	SIM
<input checked="" type="checkbox"/>	LINGUA ESTRANGEIRA MODERNA (INGLÊS)	2	0	NÃO	NOTA	SIM



Figura 6



**ATENÇÃO!** As escolas que ofertam Ensino Médio e Ensino Fundamental deverão escolher por série uma língua estrangeira (inglês, francês ou espanhol) e 1 área de conhecimento (no caso de ensino médio) e 1 eixo (no caso de ensino fundamental).

2.4 O sistema exibirá as disciplinas selecionadas para a série. Clique no botão “Confirmar”. (Figura 7)

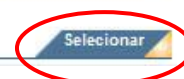
Séries da matriz curricular

	Tipo de ensino	Modalidade	SubModalidade	Série	Curso	Faltas agrupadas	Permite progressão parcial	Qtde Comp	Aceita Alteração
<input checked="" type="radio"/>	ENSINO REGULAR	MÉDIO	MÉDIO	1ª SÉRIE - ENSINO MÉDIO		NÃO	SIM	2	
<input type="radio"/>	ENSINO REGULAR	MÉDIO	MÉDIO	2ª SÉRIE - ENSINO MÉDIO		NÃO	SIM	2	
<input type="radio"/>	ENSINO REGULAR	MÉDIO	MÉDIO	3ª SÉRIE - ENSINO MÉDIO		NÃO	SIM	2	

Componentes curriculares

\* Componente curricular:

Categoria	Disciplina	Nº aulas semanal-presencial	Nº aulas semanal-atividade compl.	Aceita dispensa	Tipo de avaliação	Aceita Alteração	
BASE NACIONAL COMUM	ARTE	2	0	NÃO	NOTA	NÃO	—
BASE NACIONAL COMUM	BIOLOGIA	2	0	NÃO	NOTA	NÃO	—
BASE NACIONAL COMUM	FILOSOFIA	1	0	NÃO	NOTA	NÃO	—
BASE NACIONAL COMUM	FÍSICA	2	0	NÃO	NOTA	NÃO	—
BASE NACIONAL COMUM	GEOGRAFIA	2	0	NÃO	NOTA	NÃO	—
BASE NACIONAL COMUM	HISTÓRIA	2	0	NÃO	NOTA	NÃO	—
BASE NACIONAL COMUM	LÍNGUA PORTUGUESA E LIT. BRASILEIRA	4	0	NÃO	NOTA	NÃO	—
BASE NACIONAL COMUM	MATEMÁTICA	4	0	NÃO	NOTA	NÃO	—
BASE NACIONAL COMUM	QUÍMICA	2	0	NÃO	NOTA	NÃO	—
BASE NACIONAL COMUM	SOCIOLOGIA	1	0	NÃO	NOTA	NÃO	—
PARTE DIVERSIFICADA	COMP.DE UMA DAS ÁREAS DO CONHECIMENTO	1	0	NÃO	NOTA	SIM	—
PARTE DIVERSIFICADA	LÍNGUA ESTRANGEIRA MODERNA(INGLÊS)	2	0	NÃO	NOTA	SIM	—



Figura 7

2.5 Repita os passos descritos no item 2 para cada série da matriz curricular, conforme cada modalidade.

2.6 Após a confirmação dos componentes curriculares de todas as séries, a matriz será automaticamente incluída a escola.



**ATENÇÃO!** Após os passos acima, e para fins de verificação, o usuário da escola deve seguir as instruções abaixo para confirmar se as matrizes foram incluídas corretamente.

### 3. Consultando as Matrizes da Escola

3.1 Para Consultar as matrizes da UEE, clique no menu **Gestão Escolar -> Gestão de Avaliação-> Matriz Curricular por Modalidade -> Matriz Curricular da Escola**. O sistema exibirá a tela “Consultar Matriz Curricular”. (Figura 8)

3.2 Selecione os campos **Tipo de Ensino, Modalidade e Submodalidade** e clique no botão “**Consultar**”. (Figura 8)

Consultar matriz curricular escola

Nome da matriz:

Turno: SELECIONE... ▾

\* Tipo de Ensino: ENSINO REGULAR ▾

\* Modalidade: MÉDIO ▾

\* SubModalidade: MÉDIO ▾

Limpar Consultar Incluir

Figura 8

3.3 O sistema exibirá as matrizes da escola, conforme a figura abaixo;

Consultar matriz curricular escola

**Informação**

Sucesso na operação.  
Foram encontrados 2 registros.

Nome da matriz:

Turno: SELECIONE... ▾

\* Tipo de Ensino: ENSINO REGULAR ▾

\* Modalidade: MÉDIO ▾

\* SubModalidade: MÉDIO ▾

Limpar Consultar Incluir

Resultado

1 < a 2 de 2 >

	Nome Δv	Tipo Δv	Turno Δv	Período de vigência - Início Δv	Período de vigência - Término Δv
<input type="radio"/>	1178377 - ENSINO MÉDIO REGULAR - 1ª À 3ª SÉRIE	ESPECÍFICA	NOTURNO	01/01/2010	
<input type="radio"/>	1178377 - ENSINO MÉDIO REGULAR - 1ª À 3ª SÉRIE	ESPECÍFICA	DIURNO	01/01/2011	

Detalhar Alterar Excluir Imprimir

Figura 9

3.4 A matriz da escola terá o nome da matriz padrão mais o código da escola, conforme mostra a figura 9;

3.5 Para visualizar os componentes curriculares da matriz, selecione a matriz e clique no botão **Detalhar** (Figura 9). Clique em cada uma das séries e o sistema exibirá os

componentes curriculares confirmados para série com a sua respectiva carga horária. (Figura 10)

3.6 Repita os passos do item acima para visualizar os componentes das demais séries.

Período de vigência - Início: 01/01/2010 Carga horária aula: 40 (em minutos)

Período de vigência - Término:

Séries da matriz curricular (selecione uma série para detalhar)

	Tipo de ensino	Modalidade	SubModalidade	Série	Curso	Faltas agrupadas	Permite progressão parcial	Qtde Comp	Aceita Alteração
<input checked="" type="radio"/>	ENSINO REGULAR	MÉDIO	MÉDIO	1ª SÉRIE - ENSINO MEDIO		NÃO	SIM	2	
<input type="radio"/>	ENSINO REGULAR	MÉDIO	MÉDIO	2ª SÉRIE - ENSINO MEDIO		NÃO	SIM	2	
<input type="radio"/>	ENSINO REGULAR	MÉDIO	MÉDIO	3ª SÉRIE - ENSINO MEDIO		NÃO	SIM	2	

Componentes curriculares da matriz curricular (selecione um componente para detalhar)

	Categoria	Disciplina	Aceita dispensa	Tipo de avaliação	Aceita Alteração	Nº aulas presencial	Nº aulas ativ compl	Total aulas semanal	Total aulas anual
<input type="radio"/>	BASE NACIONAL COMUM	ARTE	NÃO	NOTA	NÃO	2	0	2	80
<input type="radio"/>	BASE NACIONAL COMUM	BIOLOGIA	NÃO	NOTA	NÃO	2	0	2	80
<input type="radio"/>	BASE NACIONAL COMUM	FILOSOFIA	NÃO	NOTA	NÃO	1	0	1	40
<input type="radio"/>	BASE NACIONAL COMUM	FÍSICA	NÃO	NOTA	NÃO	2	0	2	80
<input type="radio"/>	BASE NACIONAL COMUM	GEOGRAFIA	NÃO	NOTA	NÃO	2	0	2	80
<input type="radio"/>	BASE NACIONAL COMUM	HISTÓRIA	NÃO	NOTA	NÃO	2	0	2	80
<input type="radio"/>	BASE NACIONAL COMUM	LÍNGUA PORTUGUESA E LIT. BRASILEIRA	NÃO	NOTA	NÃO	4	0	4	160
<input type="radio"/>	BASE NACIONAL COMUM	MATEMÁTICA	NÃO	NOTA	NÃO	4	0	4	160
<input type="radio"/>	BASE NACIONAL COMUM	QUÍMICA	NÃO	NOTA	NÃO	2	0	2	80
<input type="radio"/>	BASE NACIONAL COMUM	SOCIOLOGIA	NÃO	NOTA	NÃO	1	0	1	40
<input type="radio"/>	PARTE DIVERSIFICADA	COMP.DE UMA DAS AREAS DO CONHECIMENTO	NÃO	NOTA	SIM	1	0	1	40
<input type="radio"/>	PARTE DIVERSIFICADA	LÍNGUA ESTRANGEIRA MODERNA (INGLÊS)	NÃO	NOTA	SIM	2	0	2	80
		TOTAL				25	0	25	1000

Figura 10

3.7 Caso seja identificado algum erro, o usuário deverá repetir os passos 3.1 e 3.2, selecionar a matriz que contém erros e clicar no botão “Alterar” (Figura 11).

Consultar matriz curricular

**Informação**  
Sucesso na operação.  
Foi encontrado 1 registro.

Nome da matriz: ENSINO MÉDIO REGULAR - 1ª À 3ª SÉRIE

Turno: DIURNO

\* Tipo matriz:  Padrão  Especifica

Matriz vigente:  Sim  Não

Limpar Consultar Incluir

Resultado

1 a 1 de 1

	Nome	Tipo	Turno	Período de vigência - Início	Período de vigência - Término
<input checked="" type="radio"/>	ENSINO MÉDIO REGULAR - 1ª À 3ª SÉRIE	PADRÃO	DIURNO	01/01/2011	

Detalhar Alterar Excluir Atribuir componente Atribuir conceito Imprimir

Figura 11



**ATENÇÃO!** O sistema só permite a alteração da matriz curricular se as notas e faltas das classes que ofertam as séries da matriz não estiverem lançadas. Caso haja notas e faltas lançadas será necessária excluí-las para que a matriz seja alterada.

3.7 O sistema exibirá as séries que compõem a matriz. Selecione a série que será alterada para visualizar as disciplinas. (Figura 12)

**Dados da matriz**

Nome da matriz: 1176377 - ENSINO MÉDIO REGULAR - 1ª À 3ª SÉRIE

Tipo: ESPECÍFICA      Número de dias letivos: 200

Turno: DIURNO      Número de semanas letivas: 40

Carga horária semanal: 20 (em horas)      Carga horária aula: 50 (em minutos)

Período de vigência - Início: 01/01/2010      Período de vigência - Término:

**Séries da matriz curricular**

	Tipo de ensino	Modalidade	SubModalidade	Série	Curso	Faltas agrupadas	Permite progressão parcial	Qtde Comp	Aceita Alteração
<input checked="" type="radio"/>	ENSINO REGULAR	MÉDIO	MÉDIO	1ª SÉRIE - ENSINO MEDIO		NÃO	SIM	2	
<input type="radio"/>	ENSINO REGULAR	MÉDIO	MÉDIO	2ª SÉRIE - ENSINO MEDIO		NÃO	SIM	2	
<input type="radio"/>	ENSINO REGULAR	MÉDIO	MÉDIO	3ª SÉRIE - ENSINO MEDIO		NÃO	SIM	2	

**Componentes curriculares**

\* Componente curricular: CLIQUE NA LUPA

Categoria	Disciplina	Nº aulas semanal-presencial	Nº aulas semanal-atividade compl.	Aceita dispensa	Tipo de avaliação	Aceita Alteração
BASE NACIONAL COMUM	ARTE	2	0	NÃO	NOTA	NÃO
BASE NACIONAL COMUM	BIOLOGIA	2	0	NÃO	NOTA	NÃO
BASE NACIONAL COMUM	EDUCAÇÃO FÍSICA	2	0	SIM	NOTA	NÃO
BASE NACIONAL COMUM	FILOSOFIA	1	0	NÃO	NOTA	NÃO
BASE NACIONAL COMUM	FÍSICA	2	0	NÃO	NOTA	NÃO
BASE NACIONAL COMUM	GEOGRAFIA	2	0	NÃO	NOTA	NÃO
BASE NACIONAL COMUM	HISTÓRIA	2	0	NÃO	NOTA	NÃO
BASE NACIONAL COMUM	LÍNGUA PORTUGUESA E LIT. BRASILEIRA	3	0	NÃO	NOTA	NÃO
BASE NACIONAL COMUM	MATEMÁTICA	3	0	NÃO	NOTA	NÃO
BASE NACIONAL COMUM	QUÍMICA	2	0	NÃO	NOTA	NÃO
BASE NACIONAL COMUM	SOCIOLOGIA	1	0	NÃO	NOTA	NÃO
PARTE DIVERSIFICADA	LÍNGUA ESTRANGERA MODERNA(ESPAÑHOL)	2	0	SIM	NOTA	SIM
PARTE DIVERSIFICADA	LÍNGUA ESTRANGERA MODERNA(FRANCÉS)	2	0	SIM	NOTA	SIM
PARTE DIVERSIFICADA	LÍNGUA ESTRANGERA MODERNA(INGLÊS)	2	0	SIM	NOTA	SIM

Cancelar Confirmar

Usuário: GIMCHADO      Domínio: COLEGIO ESTADUAL THALES DE AZEVEDO - ADELAIDE FERNANDES DA COSTA, SN(4) - COSTA AZUL - SALVADOR - BA      29/07/2011      Versão

Figura 12



**ATENÇÃO!** Apenas os componentes curriculares da parte diversificada podem ser alterados.

3.8 Para remover uma disciplina, adicionada erroneamente, clique no sinal, conforme indica a figura 12 e em seguida no botão **“Confirmar”**.

3.9 Para substituir uma disciplina, adicionada erroneamente, clique no sinal, conforme indica a figura 12 e em seguida na lupa ao lado do campo “Componente Curricular” (Figura 12). O sistema exibirá a janela “Componentes Curriculares”.

3.10 Selecione a disciplina que será inserida e clique no botão **“Selecionar”** (Figura 13).

Disciplina	Nº aulas sem. pres.	Nº aulas sem. atv. compl.	Aceita dispensa	Tipo de avaliação	Aceita alteração
<input checked="" type="checkbox"/> CIÊNCIAS DA NAT. MAT. E SUAS TECNOLOGIAS	1	0	NÃO	NOTA	SIM
<input type="checkbox"/> CIÊNCIAS HUMANAS E SUAS TECNOLOGIAS	1	0	NÃO	NOTA	SIM
<input type="checkbox"/> LINGUA ESTRANGEIRA MODERNA (ESPAÑHOL)	2	0	SIM	NOTA	SIM
<input type="checkbox"/> LINGUA ESTRANGEIRA MODERNA (FRANCÉS)	2	0	SIM	NOTA	SIM
<input type="checkbox"/> LINGUA ESTRANGEIRA MODERNA (INGLÉS)	2	0	SIM	NOTA	SIM
<input type="checkbox"/> LINGUAGENS, CÓDIGOS E SUAS TECNOLOGIAS	1	0	NÃO	NOTA	SIM

Figura 13

3.11 O sistema exibirá mensagens informando às disciplinas que já foram adicionadas anteriormente à matriz. Clique no botão “OK” (Figura 14) para fechar todas as janelas. Ao final, o sistema retornará para tela principal.

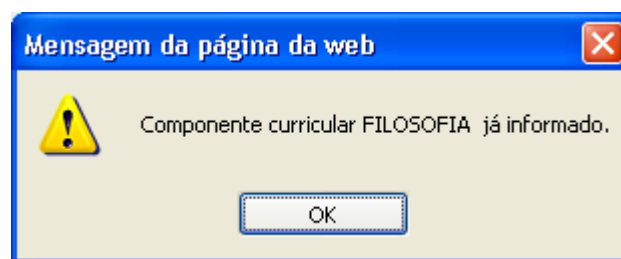

Figura 14

3.12 Clique no botão “**Confirmar**” para salvar as alterações.

**Central de atendimento 0800 285 8000 Opção: 3**